

ALTO®

Acción Legal Total

Patente en Trámite 1116-2005



CLIENTES EN CHILE

NUESTROS CLIENTES



RED DE PROTECCION COLOMBIA



Persecución penal:
Acciones Legales y Administrativas



**Inteligencia de la
Información:**
Tecnología de la
Información

Disuasión:
Marketing y
Comunicaciones



Tecnología de la información

Denuncias On Line

Jueves, 25 de Septiembre de 2008

[Ayuda](#) [Cerrar Sesión](#)

Bienvenido usuario

Cliente De Prueba ALTO

Su último acceso fue el jueves, 25 de septiembre de 2008 a las 16:53 Hrs.



Versión 1.0

Ingreso Incidente

Buscador

Informe Gestión

Ingreso de Incidente

Los campos con * son obligatorios

Especificación Incidente

Nº Incidente Empresa Local
10032 ALTO Local 1

Fecha Incidente * Hora Incidente *
25/09/2008 16 : 55 hrs.

(ej.:12/05/2008)

Existe Foto

Existe Video

Descripción

Seleccione Modus Operandis

- Bolsas de aluminio o biónica
- Cambio de precio o código de barra
- Coche de guagua para esconder las especies
- Falso embarazo o uso de faja
- Forzar sistemas de seguridad (alarmas)
- Libro o agenda con doble fondo

Items Seleccionados

(Para seleccionar más de un valor deje presionada la tecla CTRL y clicquee con el mouse sobre la opción a escoger)

Imputados

Esta herramienta de búsqueda de personas no despliega información de causas y resultados, por lo tanto no puede ser usada para chequear antecedentes, su uso debe atenerse específicamente al ingreso de imputados. Cualquier consulta escribanos a info@alto.cl



Todos los que resulten responsables (NN)

Texto Búsqueda

Tipo Búsqueda Nombre RUT Alias

Datos Personales

No Modificar Modificar Nuevo

Identidad Verificada



RUT Imputado - Nombres Ap. Paterno Ap. Materno

(sin puntos ej:12345678)

Sexo * Fecha Nacimiento Estado Civil Alias Teléfono
(ej: 12/05/2008)

Características del imputado *

Perfil de personalidad *

Domicilio

No Modificar Modificar Nuevo

Tipo Calle Dirección Número Depto. Población Comuna

Agregar

Rut	Nombres	Paterno	Materno	Eliminar
-----	---------	---------	---------	----------

Testigos

Texto Búsqueda

Tipo Búsqueda Nombre RUT

No Modificar Modificar Nuevo

RUT * - Nombres * Ap. Paterno * Ap. Materno *

(solo puntos ej: 12345678)

Teléfono Email Es Guardia Es Aprehensor Agregar

RUT	Nombres	Ap. Paterno	Ap. Materno	Teléfono	Email	Es Guardia	Es Aprehensor	Eliminar
-----	---------	-------------	-------------	----------	-------	------------	---------------	----------

Entrega a Policía

Tipo Policía * Fecha Entrega * Hora entrega * Número Parte Número Llamadas

Carabino 25/09/2008 16 : 55 hrs.

(ej: 12/05/2008)

Texto Búsqueda

Tipo Búsqueda Nombre Placa

No Modificar Modificar Nuevo

Grado Nombres * Ap. Paterno Ap. Materno Placa Unidad Policial Agregar

Grado	Nombres	Ap. Paterno	Ap. Materno	Placa	Unidad Policial	Eliminar
-------	---------	-------------	-------------	-------	-----------------	----------

ALERTA IMPUTADO REINCIDENTE

Sistema Alto: Incidente con imputado reincidente

Archivo Edición Ver Herramientas Mensaje Ayuda

Responder Responde... Reenviar Imprimir Eliminar Anterior Siguiente Direcciones

Este mensaje es de alta prioridad.

De: [Redacted]
Fecha: sábado, 06 de mayo de 2006 19:34
Para: [Redacted]
Asunto: Sistema Alto: Incidente con imputado reincidente

Se bloquearon algunas imágenes para ayudar a evitar que el remitente identifique el equipo. Haga clic aquí para descargar imágenes.

Detalle Incidente

Fecha Transaccion	Fecha Hurto	Empresa	Local	NºIncidente	Abogado
25/07/2005 21:50	25/07/2005 21:50	LIDER	Local 32	25	CAROLINA MORA

Detalle Imputado

Rut	Nombre	Fecha Nacimiento	Edad	Domicilio	Comuna
16029266-0	CLAUDIO ANDRES DELGADO GUERRERO	08/02/1985	20	CALLE RIO MAIPO N#BLOCK1283 DPTO#25	SAN BERNARDO

Detalle Incidente

Fecha Transaccion	Fecha Hurto	Empresa	Local	NºIncidente	Abogado
23/10/2005 11:33	22/10/2005 20:40	LIDER	Local 85	363	EDUARDO BUDGE

Detalle Imputado

Rut	Nombre	Fecha Nacimiento	Edad	Domicilio	Comuna
16029266-0	CLAUDIO ANDRES DELGADO GUERRERO	08/02/1985	20	CALLE RIO MAIPO N#BLOCK1283 DPTO#25	SAN BERNARDO

Detalle Incidente

Fecha Transaccion	Fecha Hurto	Empresa	Local	NºIncidente	Abogado
29/04/2006 12:03	28/04/2006 16:50	HITES	Plaza	76	JOSE MIGUEL GONZALEZ

Detalle Imputado

Rut	Nombre	Fecha Nacimiento	Edad	Domicilio	Comuna
16029266-0	CLAUDIO ANDRES DELGADO GUERRERO	08/02/1985	20	CALLE RIO MAIPO N#BLOCK1283 DPTO#25	SAN BERNARDO

Detalle Incidente

Fecha Transaccion	Fecha Hurto	Empresa	Local	NºIncidente	Abogado
06/05/2006 19:26	06/05/2006 17:30	FALABELLA	Plaza Norte	91	CAROLINA MORA

Detalle Imputado

Rut	Nombre	Fecha Nacimiento	Edad	Domicilio	Comuna
16029266-0	CLAUDIO ANDRES DELGADO GUERRERO	08/02/1985	20	CALLE RIO MAIPO N#BLOCK1283 DPTO#25	SAN BERNARDO



Inteligencia de la información

Análisis especies por región (supermercados)



IV región

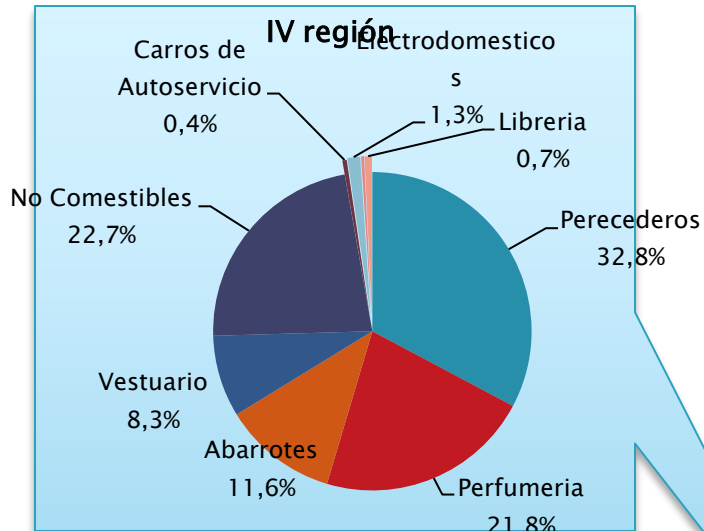

II región

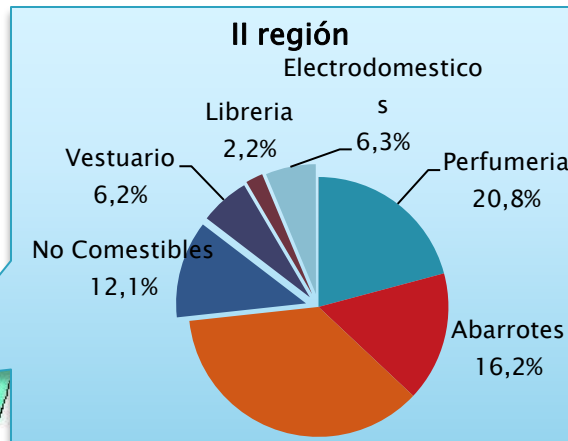

V región

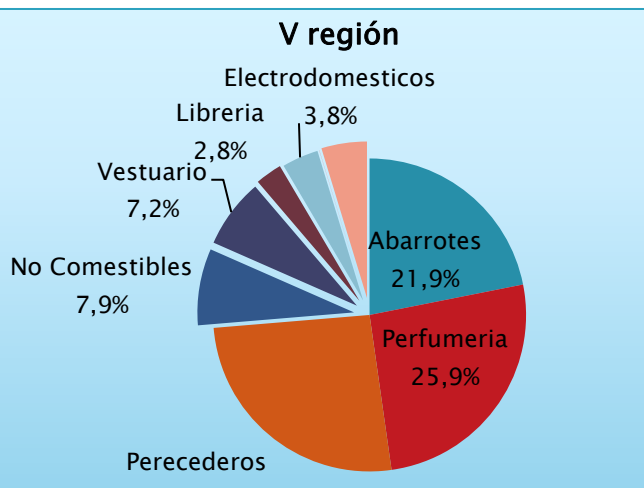

VI región

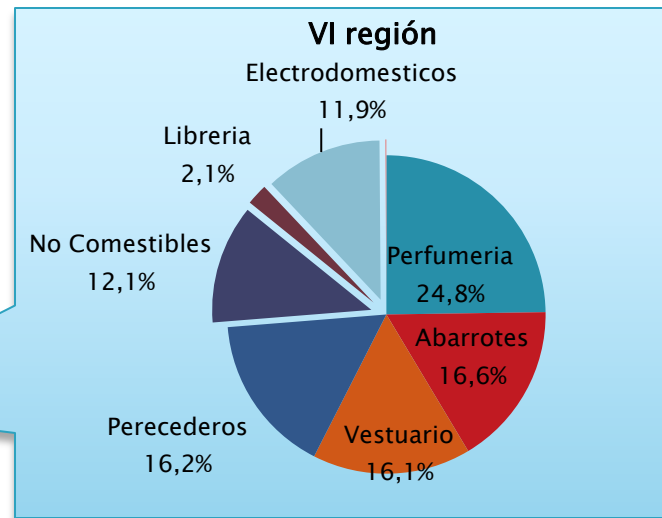



Análisis especies Región Metropolitana

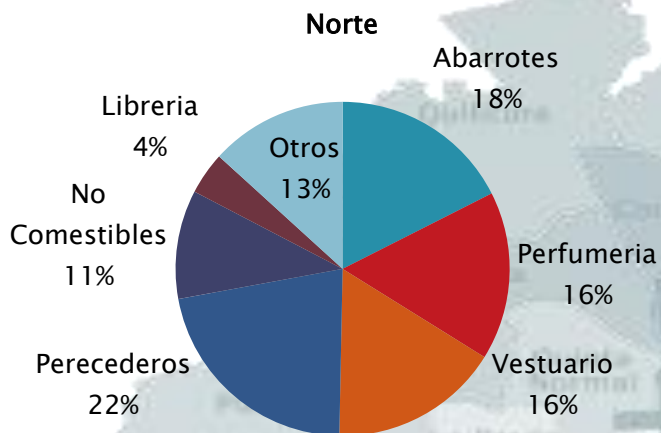

Colina, Conchalí, Huechuraba, Los Andes, Quilicura, Recoleta

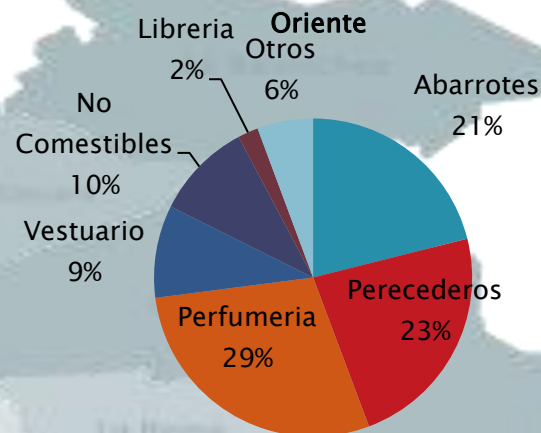

Vitacura, Las Condes, Providencia, Lo Barnechea, Providencia

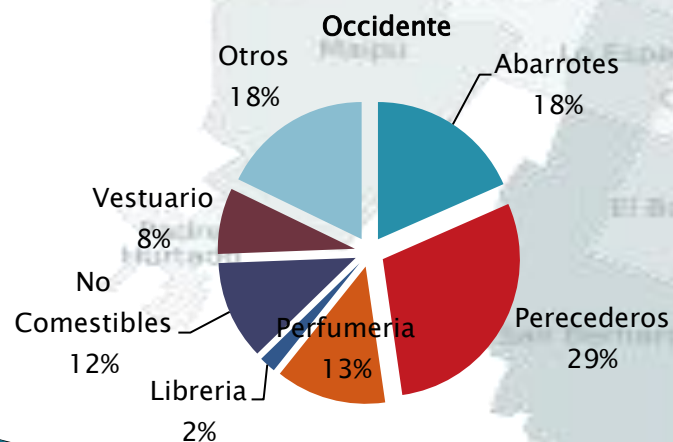
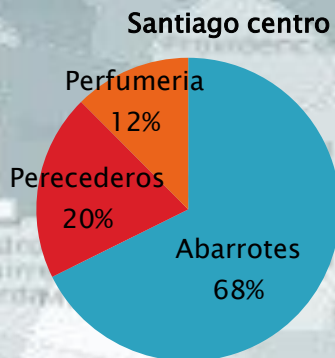

Cerrillos, Estación Central, Lo Prado Maipú, Melipilla, Quinta Normal, Talagante

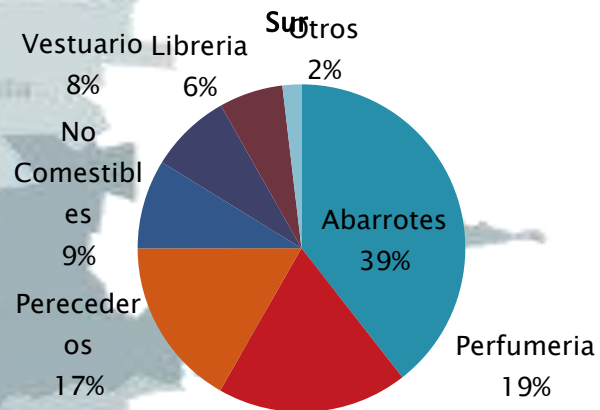

El Bosque, San Bernardo, San Miguel, San Ramón La Florida, Macul, Peñalolén, Puente Alto

Análisis general por día y hora de la semana

Incidentes por día de la semana

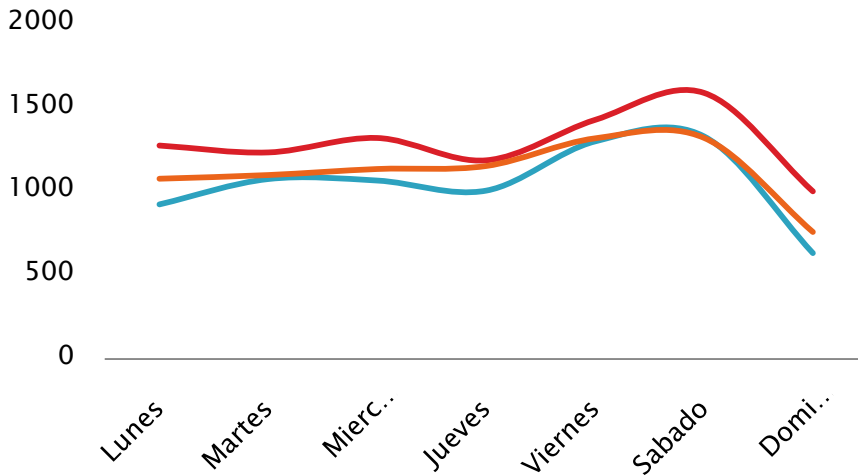

Incidentes por hora

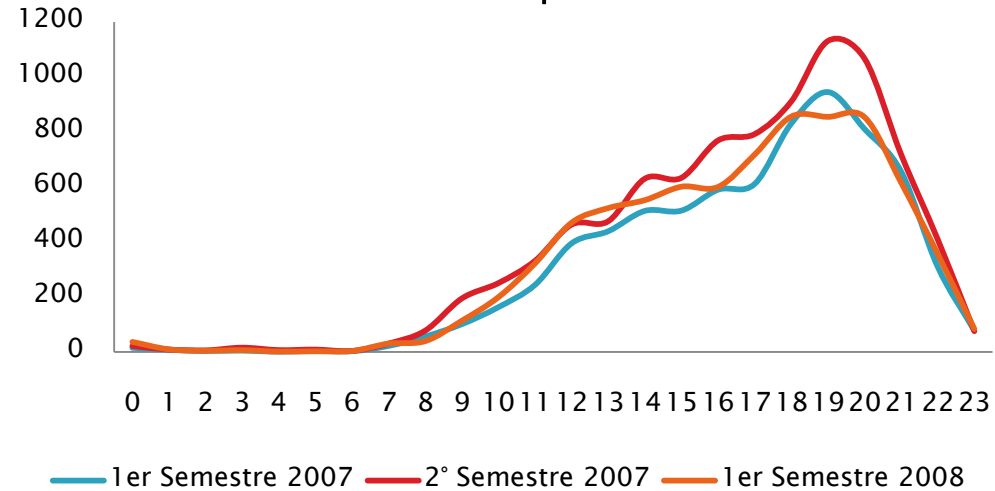

La distribución de días y horas de incidente no ha cambiado en los últimos tres semestres, luego, sigue habiendo mayor cantidad de incidente conforme se acerca el fin de semana y las horas peak van desde las 18 a las 20hrs, lo que se explica muy probablemente por la mayor afluencia de público.

Incidentes por hora y formato

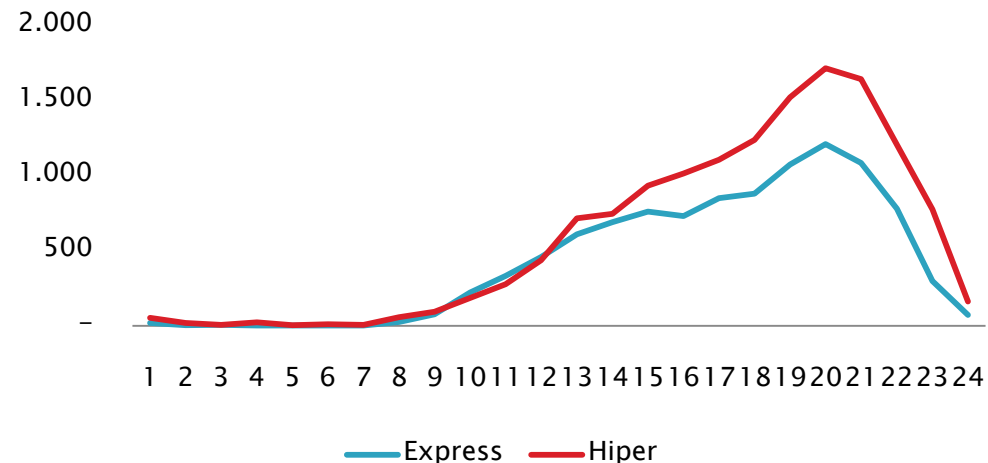

Análisis por variables demográficas de imputados

Respecto a la edad de los imputados y su sexo , la frecuencia es:

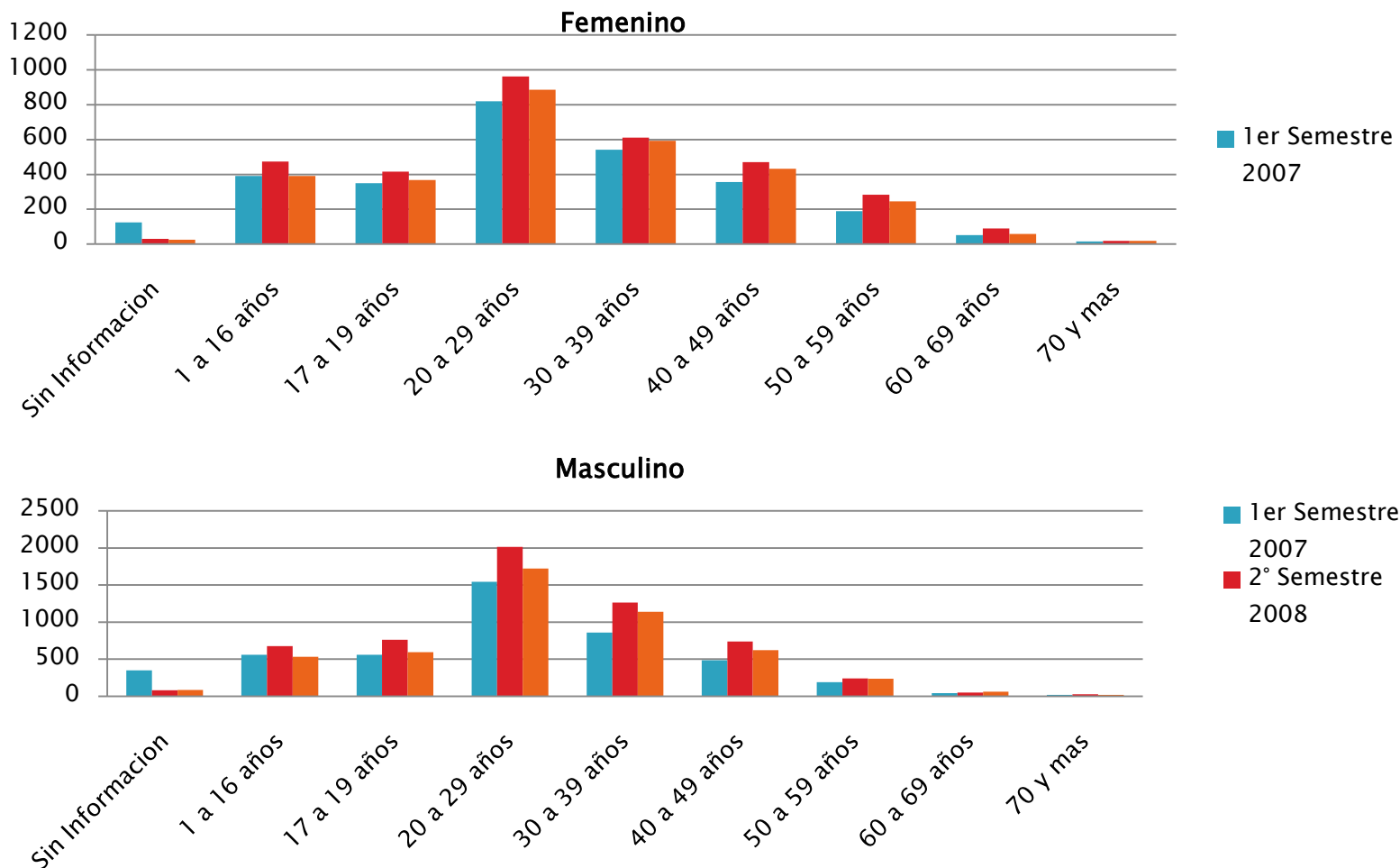

No existe una variación en la composición de edad y sexo de los imputados involucrados en delitos durante los últimos tres semestres

Modus Operandi de Imputados

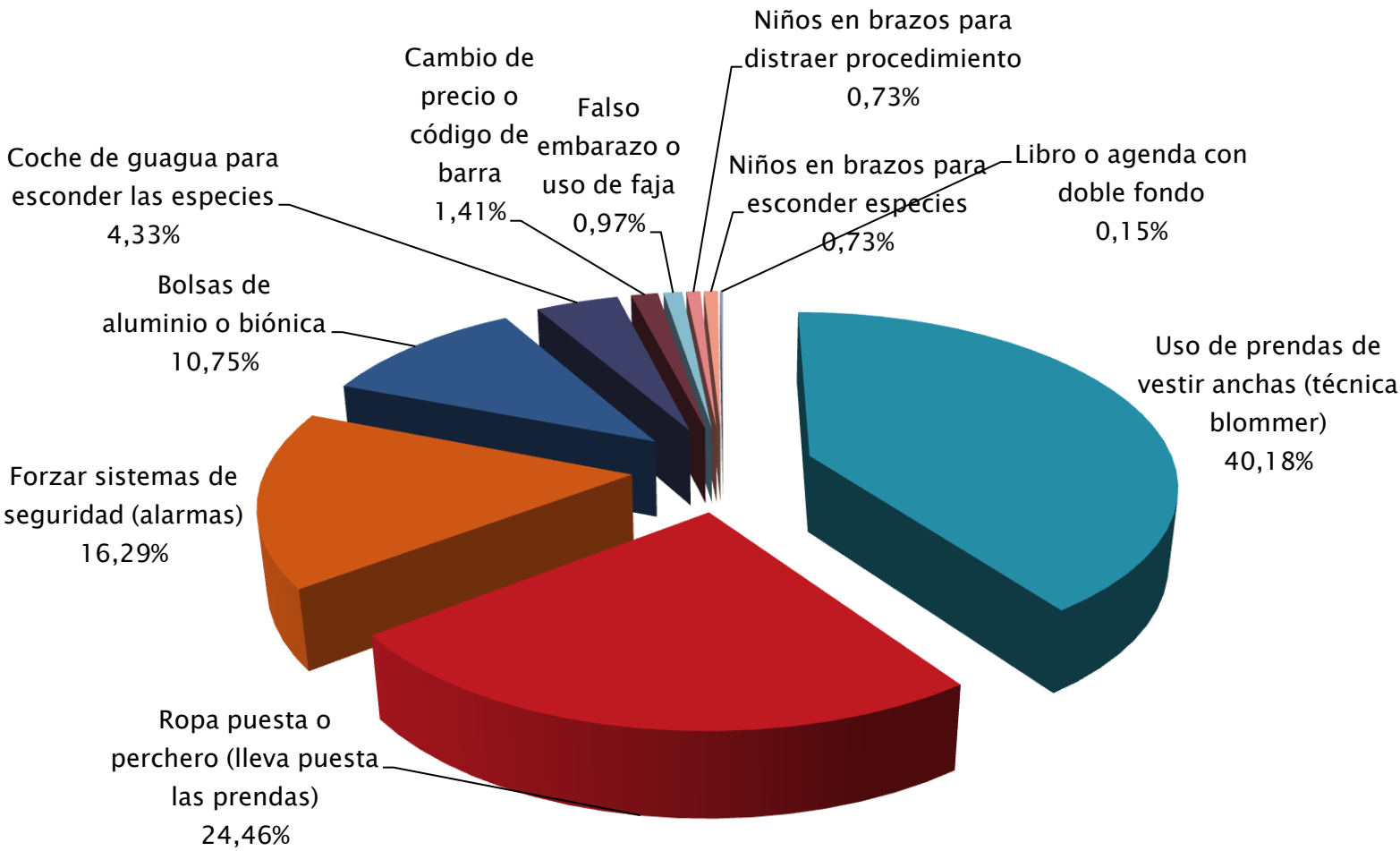

Modelos predicción de posicionamiento Geográfico

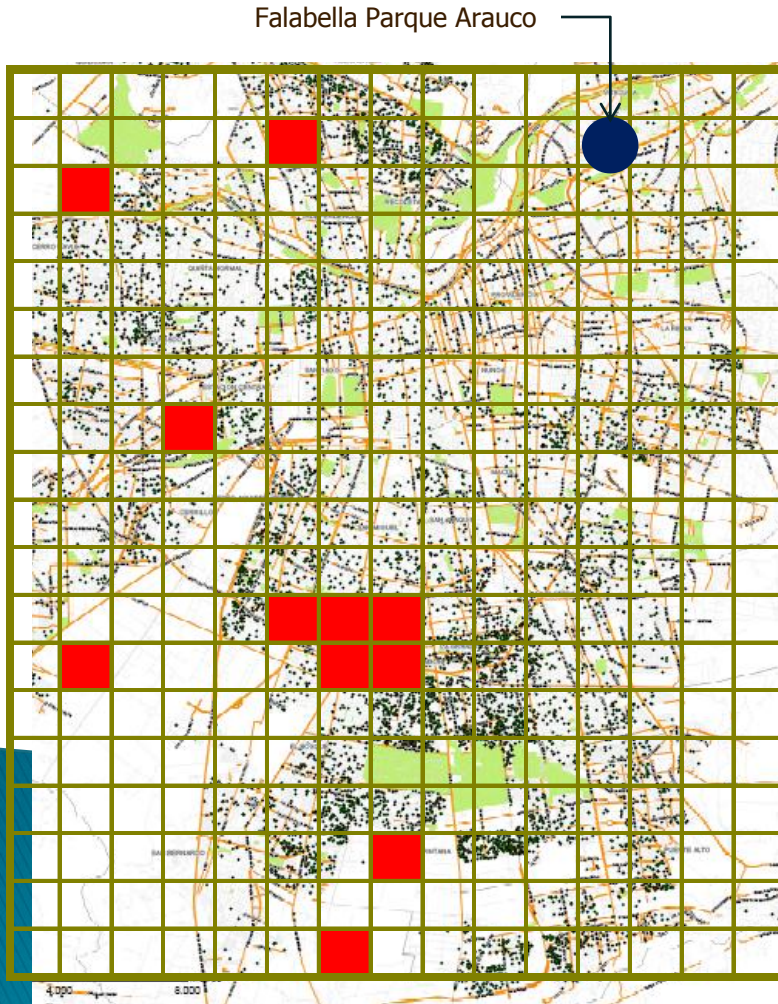

Identificación zona de procedencia del delincuente:

- Para cada punto de venta, es posible predecir las zonas geográficas de procedencia de los delincuentes que con mayor probabilidad van a robar en ese punto de venta.
- Es posible generar acciones preventivas en los puntos de venta de mayor robo.

Eficiencia del servicio ALTO

